

1 CORTE BB  
ESCALA 1/75

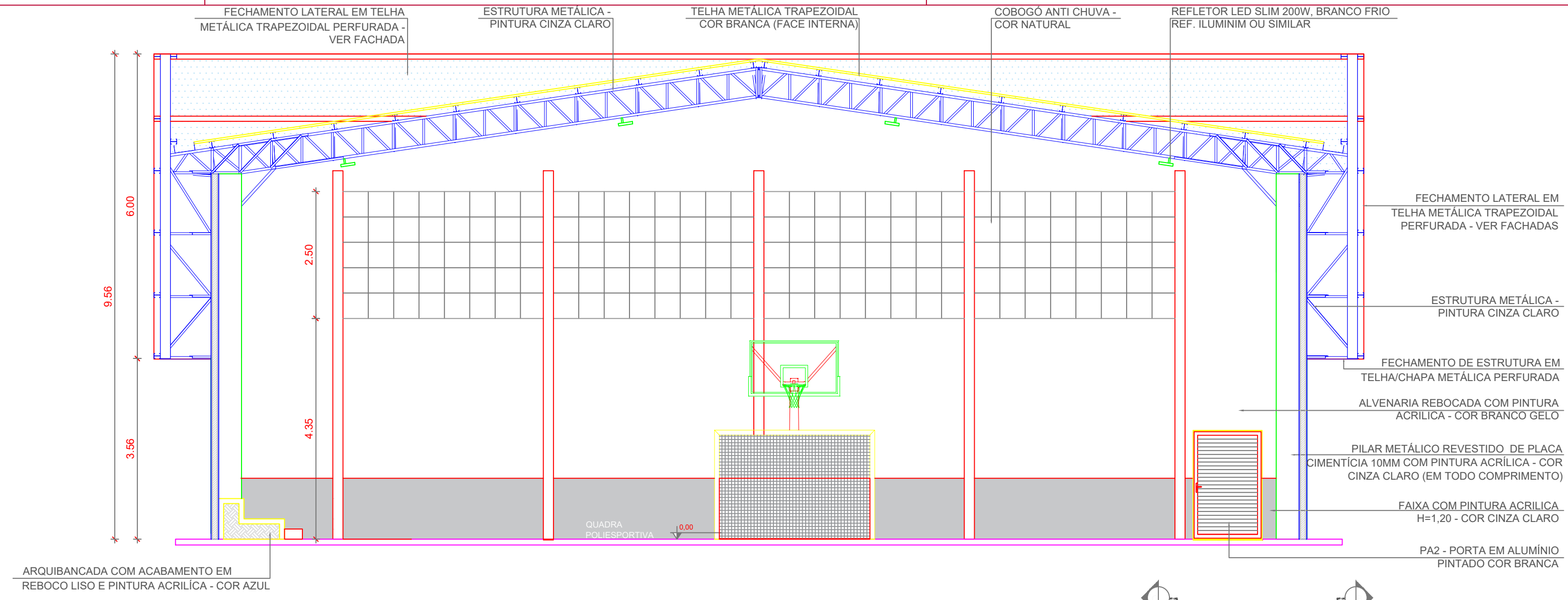

2 CORTE CC  
ESCALA 1/75

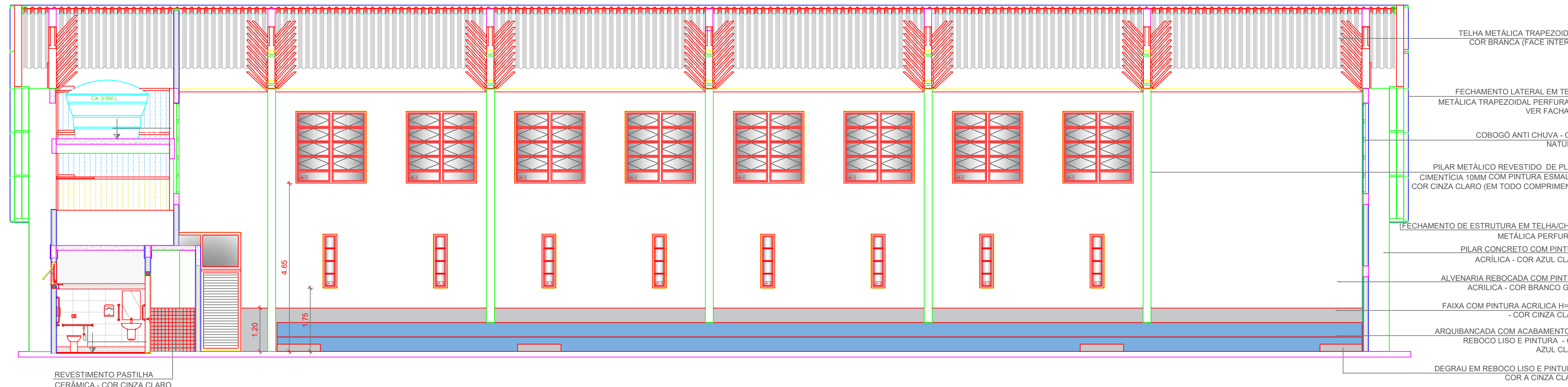
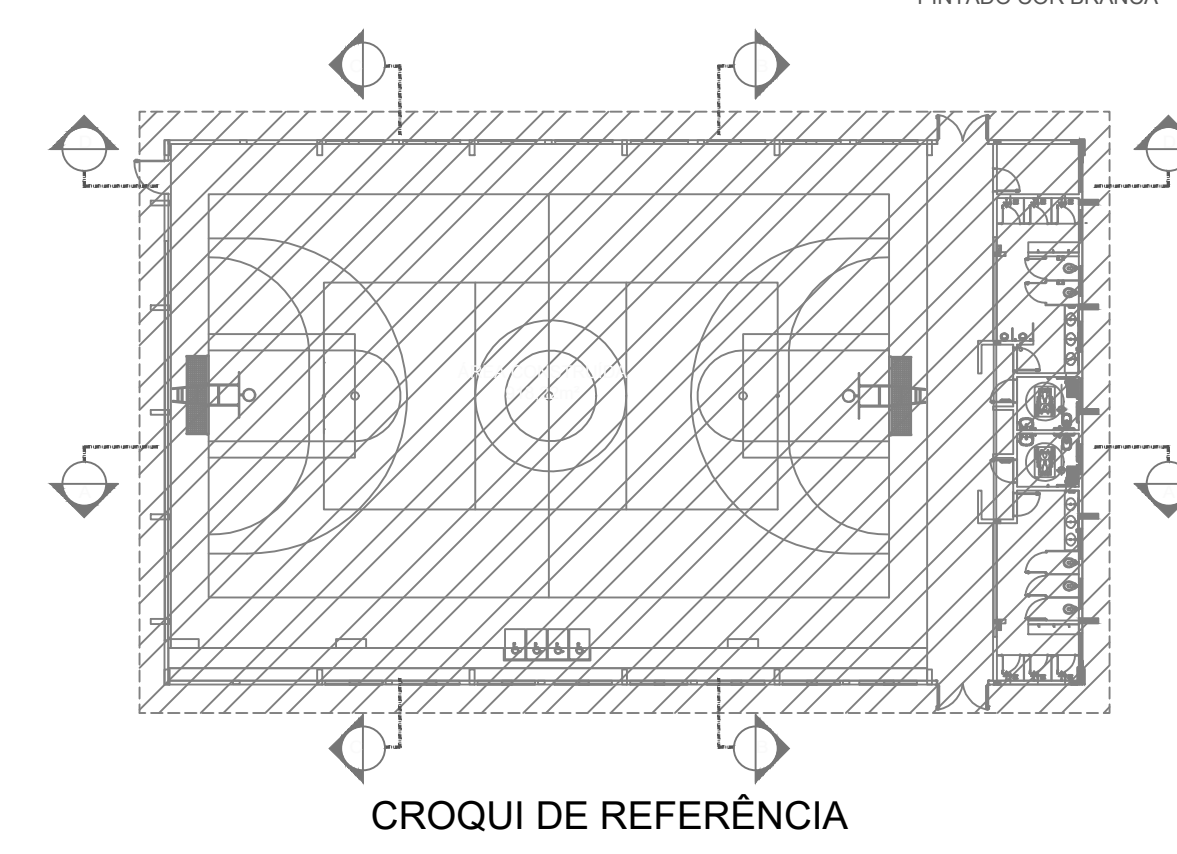

3 CORTE AA  
ESCALA 1/75

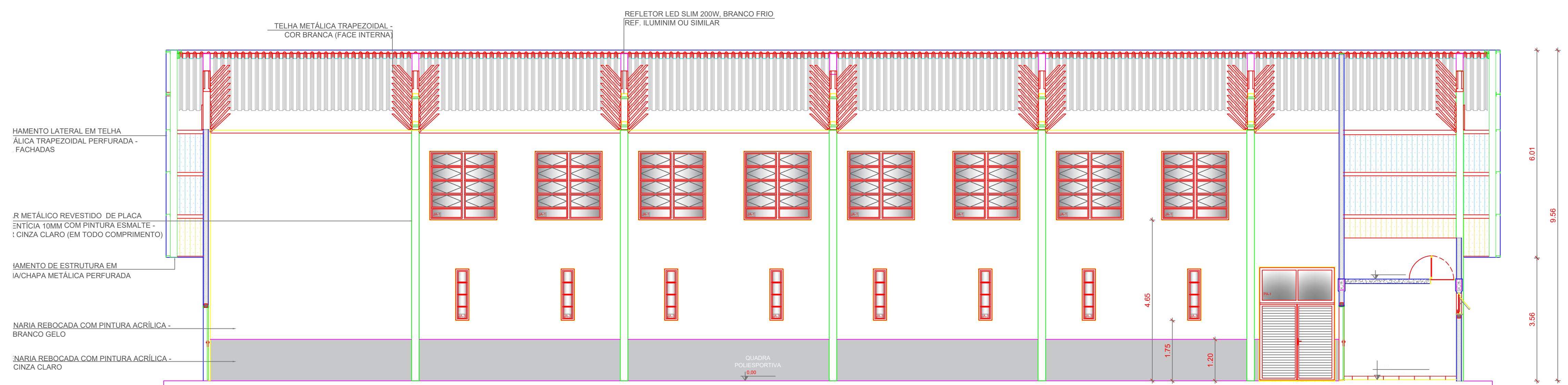

4 CORTE DD  
ESCALA 1/75

Visto da Prefeitura Municipal

**Projeto Arquitetônico**

OBRA: QUADRA COBERTA COM VESTIÁRIO  
PROPRIETÁRIO: PREFEITURA MUN. DE GEN. CARNEIRO - PR

ENDEREÇO: BAIRRO SÃO JOÃO  
LOCAL: GENERAL CARNEIRO - PR

DATA: 23.01.2024  
ESCALA: 1/75  
DESENHO: PABLO CASANOVA  
FONE: (0\*\*42) 9813 - 7325  
E-mail: pref.eng@hotmail.com

ÁREA: 918,22 m²  
TÍTULO: CORTES

RESP. TÉCNICO: MARCELA DOS SANTOS GUIMARÃES  
Eng. Civil - CREA PR 167294/D

PREFEITURA MUNICIPAL DE GENERAL CARNEIRO - ESTADO DO PARANÁ

PRANCHAS

05

15